In dieser Gestalt Eigentum des Bärenreiter-Verlages, Kassel. Abschrift und Nachdruck untersagt

Zum Johannistag: Wir wollen singen ein' Lobgesang

Michael Praetorius

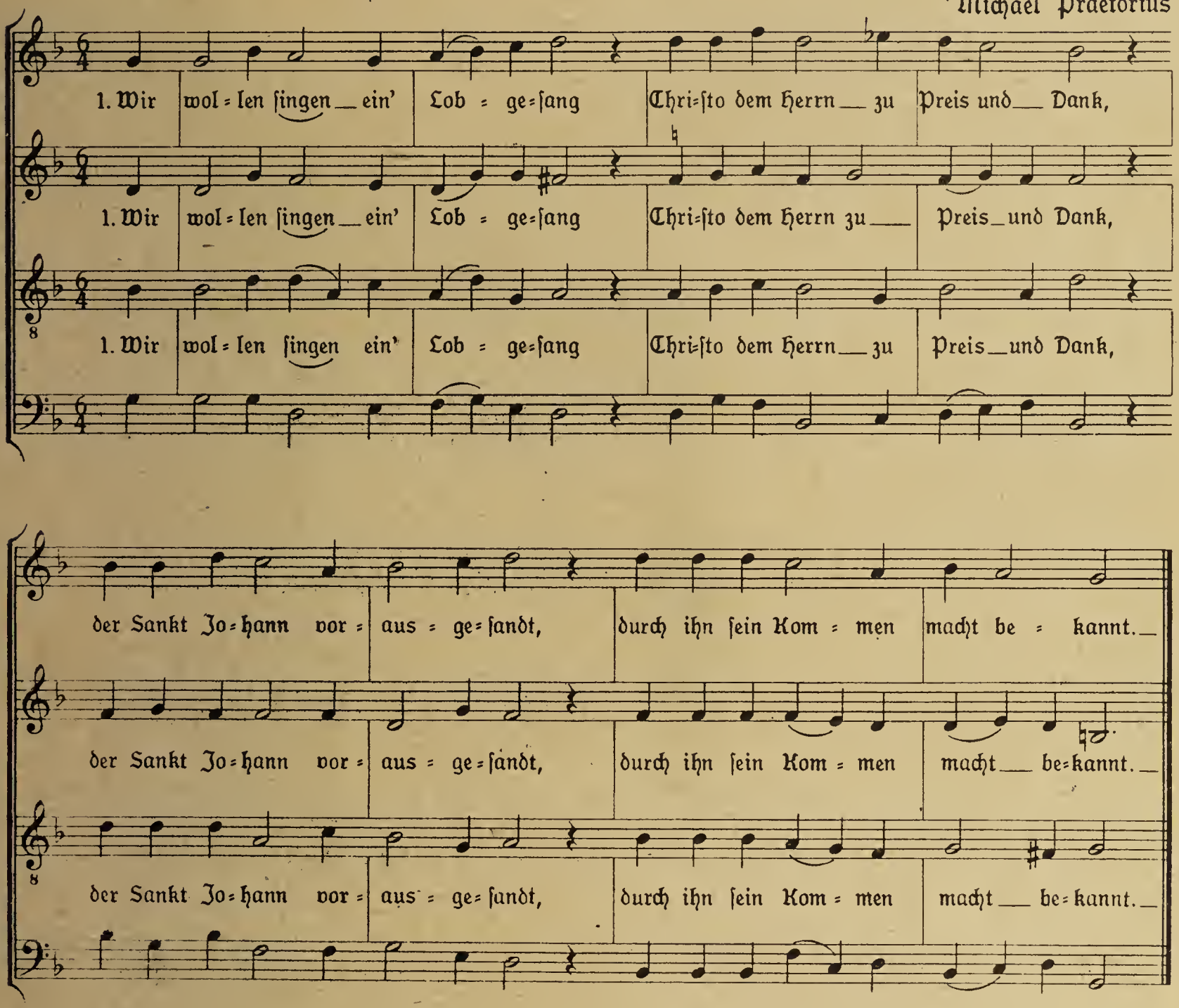

2. Die Buß er predigt in der Wüst:
„Euer Leben ihr bessern müßt,
das Himmelreich kommt jetzt herbei,
tut rechte Buß ohn Gleißnerei!"

3. Man fragt ihn, ob er Christus wär.
„Ich bins nicht, bald wird kommen er,
der lang vor mir gewesen ist,
der Welt Heiland, der wahre Christ."

4. Er zeigt ihn mit dem Finger sein,
sprach: „Das ist Gottes Lämmelein,
das trägt die Sünd der ganzen Welt,
sein Opfer Gott allein gefällt.

5. Ich bin viel zu gering dazu,
daß ich auflösen sollt sein Schuh;
taufen wird er mit Feuer und Geist,
wahrer Sohn Gotts er ist und heißt."

6. »Wir danken Dir, Herr Jesu Christ,
des Vorläufer Johannes ist;
hilf, daß wir folgen seiner Lehr,
so tun wir ihm sein rechte Ehr.«

Nikolaus Herman

Sonderdruck aus dem „Chorgesangbuch" Geistliche Gesänge zu 1 bis 5 Stimmen. Im Auftrag des Verbandes evangelischer Kirchenchöre in Württemberg unter Mitarbeit von Konrad Ameln und Wilhelm Thomas herausgegeben von Richard Gölz. Im Bärenreiter-Verlag zu Kassel.